



# **VADEMECUM**

## **ASSOCIAZIONE NAZIONALE SENIORES D'AZIENDA**

***Comitato Provinciale di Milano***

***2011***

**VIA MARSALA, 6 - 20121 MILANO  
Tel. 02/29010078/29010446  
Fax 02/29010458  
Site: [www.anlamilano.it](http://www.anlamilano.it)  
E-mail: [anla.regione@libero.it](mailto:anla.regione@libero.it)  
E-mail: [sederegionalelombardia@anla.it](mailto:sederegionalelombardia@anla.it)**

## **SOMMARIO**

In primo luogo: Chi siamo e cosa è l'ANLA

I Servizi ANLA per i Soci

I Servizi delle sedi locali

Le Banche

Assicurazioni

Touring Club Italiano

Salute – Convenzioni con:

- Istituto Humanitas
- Istituto Europeo di Oncologia
- Istituto Auxologico
- Istituto Clinico città di Brescia
- Ospedale San Raffaele
- Centro Diagnostico Italiano – C.D.I.
- Multimedica
- Fondazione Salvatore Maugeri di Pavia
- Fondazione Salvatore Maugeri – Milano

Odontoiatri

Convenzioni Commerciali:

- Ottici
- Presidi Medici
- Varie

Convenzioni Alberghiere individuali:

- Hotel Stagnaro – Cavi di Lavagna
- Hotel Le Fontane – Chiavari
- Hotels Lignano Sabbiadoro

Soggiorni a Capo Caccia – Alghero

Soggiorni Hotel di Tavon di Coredo – Trento

Le Terme:

- Terme di Salsomaggiore e Tabiano
- Terme di Boario – Brescia

Convenzioni Case di Riposo:

- Gruppo “Le Residenze ”
- Residenze Sanitario Assistenziali Mons. Bicchierai

Attività Turistiche e Culturali

Soggiorni e Viaggi

Gruppo Filatelico

Quanta SportVillage

Università della terza età

Convenzioni Concerti

Sportello CAF

## **IN PRIMO LUOGO: CHI SIAMO E COSA E' L'ANLA**

*L'ANLA (Associazione Nazionale Seniores d'Azienda) è nata nel 1949, per iniziativa di alcuni Gruppi Seniores, come associazione dei lavoratori in attività o in pensione aderenti ai Gruppi stessi. Oltre ai Soci ordinari, esiste oggi una categoria di Soci, chiamati "TERRITORIALI" aperta a tutti i lavoratori che, al di là delle fasce di età o di anzianità aziendale, condividono le finalità e le iniziative dell'Associazione, dichiarata "NO PROFIT" con decreto n° 22 dell'8/7/2002 e riconosciuta anche come "Associazione di Promozione Sociale".*

*Obiettivo primario dell'Associazione è la tutela della dignità e degli interessi dei Seniores, una accresciuta valorizzazione del loro ruolo nell'ambito aziendale e della società civile, unitamente alla diffusione di valori spirituali e sociali del lavoro quali professionalità, esperienza e fedeltà e al miglioramento dei rapporti intergenerazionali.*

*Nel contesto sociale e civile del Paese l'ANLA si propone di svolgere una efficace opera propulsiva e di raccordo per la raccolta, proposta e rappresentanza delle istanze dei Seniores presso le istituzioni pubbliche regionali e centrali – tali, ad esempio, quelle tese a sostenere legittime aspettative per la difesa di un decoroso potere d'acquisto delle pensioni e di una equilibrata ed efficace assistenza sanitaria.*

## **SERVIZI ANLA PER I SOCI DELLA PROVINCIA DI MILAMO**

ing. ODOARDO MALAGUZZI  
Presidente Comitato Provinciale  
MdL GIUSEPPE CAMBULE  
Vice Presidente – Responsabile turismo, cultura, convenzioni sanitarie, bancarie, commerciali, alberghiere.  
Sig. MARIO BETALLI  
dichiarazione dei redditi 730, Mod. Unico, assistenza fiscale.  
Sig.ra GIULIANA MAGLIA  
segretaria, presente dalle 9.30 alle 12.30, dal lunedì al venerdì.  
Sig.ra GABRIELLA OGGIONNI  
segreteria e coadiuva il MdL G. Cambule per le convenzioni sanitarie, teatrali e concerti – Fiduciaria del Touring Club Italiano  
Sig. ALBERTO PELLACANI  
Segretario e responsabile Gruppo Filatelico.  
Avvocati CASULINI e PINETTO  
problemi legali (su appuntamento)  
Dr. VALERIO NOVELLI  
problemi assicurativi sulle persone e cose (su appuntamento).  
Sig. DOMENICO GENTILE  
assistenza condominiali (su appuntamento).  
Signore FRANCA PROVASI, ELENA PINI e MdL ANGELO IOTTI  
attività turistiche e culturali.  
Dr.ssa PAOLA D'INTRONO  
Consulenza bancaria, Finanziaria, assicurativa.  
Ing: LUIGI GOLZI  
Problemi di carattere organizzativo, rapporti con enti esterni.  
Dr. LUIGI RENDE

## **I SERVIZI DELLE SEDI LOCALI**

Nelle nostre sedi i Soci possono usufruire di un'ampia gamma di servizi quali ad esempio:

Consulenza in materia previdenziale, assicurativa, legale e condominiale

Assistenza fiscale, inclusa la compilazione dei modelli 730

Iniziative di socializzazione, culturali e del tempo libero (è questa un'area fra le più variegata con attività che spaziano da teatri e musei, viaggi e turismo a mostre e concorsi di varia natura)

Convenzioni locali con Istituti di Credito, assicurazioni, negozi, centri medici specializzati e laboratori di analisi

.... e tante altre che si trovano nei Notiziari allegato al mensile ESPERIENZA

## ***LE BANCHE***

### **BANCA POPOLARE DI SONDRIO**

Ricordiamo la convenzione con la Banca Popolare di Sondrio (Posizione n° 934) che pratica per i nostri Soci condizioni particolari.

La Banca Popolare di Sondrio ha una vasta organizzazione territoriale in parecchie province della Lombardia (e altrove) fra cui quella di Milano.

Per maggiori dettagli i soci possono rivolgersi alla Dssa Alessandra Michelassi – tel. 02/8554.304.

### **UBI – BANCA POPOLARE COMMERCIO E INDUSTRIA**

Convenzione bancaria n° 589369.

La Banca Popolare Commercio e Industria (Gruppo UBI), è federata con diverse banche.

La nostra Associazione ha effettuato da tempo con detta banca una convenzione a condizioni interessanti.

Per ulteriori informazioni rivolgersi alla Sede Centrale – Ufficio Informazioni - tel. 02/6275.5518.

### **MEDIOLANUM**

La BANCA MEDIOLANUM si è resa disponibile nel riservare agevolazioni nei confronti dei nostri Soci, in particolare per quanto riguarda il conto corrente “Riflex” che prevede operazioni di conto corrente gratuite e illimitate. Prelievi “bancomat” illimitati e gratuiti presso qualsiasi sportello bancario in Italia.

Consulenza finanziaria personalizzata.

Per informazioni rivolgersi direttamente a D’Introno Paola – cell.348 2645600 oppure al Dott. Cristiano Mariani – tel. **02/96782084.**

## ASSICURAZIONI



Sei un socio "ANLA" hai più di 60 anni, usi poco la macchina?

Risparmia sulla tua assicurazione, abbiamo la soluzione su misura per le tue esigenze!

**PREVIDENZA & PROGRESSO** di Novelli Valerio  
Largo Tel Aviv 7 – 20132 Milano

Per maggiori informazioni chiama il  
numero verde gratuito  
800-912337

## TOURING CLUB ITALIANO

I Soci ANLA al momento dell'iscrizione al TCI, da effettuare presso la nostra sede di via Marsala 6, beneficeranno di uno sconto di €14 per l'iscrizione. Fiduciaria Sig.ra Gabriella Oggioni:

Associazione Annuale Classica €64 anziché €78  
Associazione Annuale con Assistenza Stradale ~~€85~~ anziché €99  
Nuovo e Rinnovo familiare classico: €22 anziché €28  
Nuovo e Rinnovo familiare ass.stradale: €41 anziché €45  
NOVITA': Touring bici assistance: €20

Con l'iscrizione al TCI i soci potranno usufruire degli sconti nei tre "Villaggi Tci" a:

**Marina di Camerota**

**Isole Tremiti**

**Maddalena**

Inoltre, potranno usufruire di biglietti scontati per musei, spettacoli, navi e traghetti

## CONVENZIONI SANITARIE



2010

### **ISTITUTO HUMANITAS**

Via Manzoni, 56 – Rozzano (MI)

Ricordiamo inoltre che:

Il numero di telefono per le prenotazioni ambulatoriali è 02/8224.8224, dalle ore 8 alle ore 19 dal lunedì al venerdì e dalle ore 8 alle ore 13 il sabato.

### **ISTITUTO EUROPEO DI ONCOLOGIA (I.E.O.)**

Via Ripamonti, 435 – Milano

Tel. 02/57489.1

Convenzioni per visite libera professione.

### **ISTITUTO AUXOLOGICO ITALIANO – OSPEDALE SAN**

**LUCA** – Piazzale Brescia 20 - Milano

Centro Unico Prenotazioni (sedi di Milano)

Tel. 02/61911.2501 (linea SSN)

Tel. 02/61911.2500 (privati e convenzioni aziendali)

L'Istituto Auxologico Italiano, è presente in Lombardia e Piemonte nei seguenti presidi:

ISTITUTO SCIENTIFICO OSPEDALE SAN MICHELE

Via Ariosto, 13 Milano

**Punto prelievi c/o FNME** – L.go Fellini 3 – Bollate (MI)

**Punto prelievi** – Via Zucchi 18 – Cusano Milanino MI

**Poliambulatorio Specialistico e Punto Prelievi** – Via Mosè Bianchi 90 – Milano

**Istituto Auxologico - Centro Diagnostico Pioltello**

Via Masaccio 4/B – Pioltello (MI)

**Istituto Auxologico - Casa Di Cura San Carlo**

Via Pier Lombardo, 22 - Milano

**Istituto Auxologico - Centro Diagnostico Meda**

Corso della Resistenza ang. Via Yuri Gagarin – Meda (MB)

Linea Privati e Aziende tel. 0362-7724000

Linea SSN tel. 0362-7724001

**Istituto Scientifico Ospedale “San Giuseppe”**

Oggebbio - Piancavallo (Verbania)

**Istituto Scientifico Ospedale “San Giuseppe” Villa Caramora**

Corso Mameli 199 – Verbania

Linea Privati e Aziende tel. 0323-514600

La convenzione è valida per tutto il nucleo familiare. Per l'accesso è sufficiente presentare la tessera Anla oppure si può accedere con la “Carta della Salute” che si può ritirare presso la sede di via Marsala 6.

Il listino prevede le seguenti fasce di sconto:

30% sulle analisi cliniche

dal 10% al 20% per prestazioni di diagnostica per immagini ed esami specialistici

10% sulle visite specialistiche

## **OSPEDALE SAN RAFFAELE**

Via Olgettina, 60 – Milano  
Tel. 02/2643.2697

### **STRUTTURE SANITARIE DELL'OSPEDALE SAN RAFFAELE**

Via Santa Croce, 10/a – Milano – tel. 02/5818.7818

Via Respighi, 2 – Milano (Check-up)

Tel. 02/5818.7818

Via Arrivabene – Milano Tel. 02/2649.6300

### **POLIAMBULATORIO S. RAFFAELE CARDINAL SCHUSTER**

Via Castellini, 7 – Milano - Tel. 02/2643.2697

### **SAN RAFFAELE TURRO**

Via Stamira d'Ancona, 20 – Milano

Tel. 02/2643.3206

**PUNTO PRELIEVI:** Convenzionato SSN presso stazione delle  
Ferrovie Nord Milano – Galleria Commerciale Cadorna dalle 7.30 alle  
ore 11.00.

## **CENTRO DIAGNOSTICO ITALIANO (C.D.I.)**

Sede: Via Saint Bon, 20 – Milano – Tel. 02/483171 (zona MM  
Inganni)

### **ALTRE SEDI:**

Centro di Fisioterapia e Riabilitazione – via Saint Bon, 36 - Milano

Largo Cairoli, 2 – Milano

Corso di Porta Vittoria, 5 Milano

Viale Monza, 270 – Milano (zona MM Sesto Marelli) - Milano

Via Pellegrino Rossi, 24 – Milano

Via Grosotto, 7 (p.zza Portello) – Milano

Via Magenta, 41 - Rho

### **PRELIEVI DI LABORATORIO:**

Via Vigevanese, 9 – Corsico

Viale Abruzzi, 14 (ang. Via Doria) – Milano

Coso Italia 46– Milano

Via delle Primule 6 - Milano

Via Teuliè, 2 – Milano

Via Ripamonti 190/d (ang. Via Sibari) – Milano

Via dei Caduti, 20/a – Corteolona (Pavia) – nuova sede

Via Cremona, 326 – Pavia – nuova sede

### **CMC-CERNUSCO MEDICAL CENTER**

Via Torino 8 - Cernusco s/Naviglio

### **PER INFORMAZIONI E PRENOTAZIONI SU TUTTE LE**

**SEDI: Numero Unico: 02/48317.444**

### **NOVITA'**

Presso la sede di via Saint Bon a Milano, è stata installata la

**Risonanza Magnetica aperta ad alto campo.**

In questo nuovo modo di operare, **vengono superati tutti i  
disagi connessi al trovarsi in uno spazio angusto.**

## **MULTIMEDICA**

Sede di Sesto San Giovanni – Via Milanese 300

Centralino: Tel. 02/24209.1

Centro Unico di Prenotazione 02/2420920

[www.multimedica.it](http://www.multimedica.it)

### **OSPEDALE SAN GIUSEPPE**

Via San Vittore, 12 – Milano

### **MULTIMEDICA**

Sede di Castellanza (VA) – Viale Piemonte 70 - Centralino Tel.

0331/393111 – Prenotazioni: 0331/393238

Sede di Limbiate – Via F.lli Bandiera 3

Centro Unico Prenotazioni 02/2420920

### **Multimedica Centro Ambulatoriale Multispecialistico**

Sede di Milano – Via San Barnaba 29

Sede di Milano – Piazza Repubblica 7/9

**UFFICIO COMMERCIALE :** Tel. 02/2420.9025 - 9080

## **FONDAZIONE SALVATORE MAUGERI**

Centro Medico di Pavia – Via Ferrara, 4 – tel. 0382-5921

fax 0382-592081 - Chirurgia

## **Istituto Scientifico di Riabilitazione – I.R.C.C.S.**

Direzione Via Camaldoli, 64 – 20138 MILANO tel. 02/50725127 –

fax 02.50725202 – e-mail: direzione.milano@fsm.it

Centro di prevenzione primaria – Via Clefi, 9 Milano

tel. 02/43069511 – fax 02-480066252

Diagnostica e prevenzione Oncologica

## **NUOVA CONVENZIONE**

### **CLINICA BAVIERA**

#### **Istituto Oftalmico Europeo**

Via Trenno 12 – Milano

Via Albricci 5 – Milano

Informazioni generali: Numero Verde 800 22 88 33

[www.clinicabaviera.it](http://www.clinicabaviera.it)

Per usufruire della convenzione presentarsi, durante la prima visita, muniti della tessera ANLA. I familiari diretti (coniuge, fratelli, genitori e figli) dovranno munirsi di un documento che attesti il rapporto familiare.

Listino tariffe presso la sede ANLA di via Marsala.

## **ODONTOIATRIA**



shutterstock - 40988263

## **I.S.I. ISTITUTO STOMATOLOGICO ITALIANO**

Via Pace 21 – Milano – Tel. 02/541761

Presso i nostri uffici di Via Marsala è a disposizione dei Soci copia del listino (da consultare), sconto 15%.

I soci che intendessero usufruire della convenzione possono accedervi presentandosi agli sportelli dell'Istituto esibendo preventivamente la tessera di riconoscimento dell'ANLA.

### **STUDIO ASSOCIATO MEDICO DENTISTICO DEI DOTTORI:**

**Longo Francesco, Mario V. e Alberto**

Galleria Unione, 1 - Milano – Tel. 02/801320

Via Modena, 50 – Sesto San Giovanni – Tel. 02/2481622

**DR. RAFFAELE NORELLI** – Medico Odontoiatra –  
Via Melette di Gallo, 1 – MONZA – Tel. 039/749583 cell.  
329.1909797

### **STUDIO DENTISTICO D.SSA ELENA ZINGARO**

Lo studio si trova in Via C. Cantù, 3 Milano – tel. 02/86984028,  
raggiungibile con la MM 1 e 3.

### **C.O.R. & M. – CENTRI ODONTOIATRICI C.O.R.**

dott. Marco e Claudio Allievi associati

Via Torino, 77 –Rozzano - tel. 02.8243365

Via Agnello, 2 – Milano – tel. 02/72095801

A chi lo desidera saranno praticate rateazioni sulle tariffe che potranno essere consultate presso la ns. Segreteria.

## CONVENZIONI COMMERCIALI

### OTTICI



**OTTICA ALEARDI Sas**  
Corso S. Gottardo 2 – Milano  
Tel. 02/89409059

**FOTO OTTICA DI VALSECCHI**  
Via Ponte Seveso 19 - Milano  
Tel. 02/67072169  
Sconto dal 15% al 25% in base all'articolo prescelto

**OTTICA ARTIOLI**  
Piazza XXV, 12 Milano – tel. 02/29002952

**EUROTTICA Snc**  
Via Cusani, 10 – Milano – tel. 02/866750

**OTTICA TOLEDO di Luca Toledo**  
Viale Campania, 42 – Milano – tel./fax 02/73.86.647  
e-mail: lucatoledo@libero.it

## PRESIDI MEDICI



### FARMACIA SAN BABILA

Via della Spiga, 2 – Milano – tel.02/76000170  
Sconto riservato ai Soci del 10% sui prodotti di libera vendita ad esclusione dei farmaci con obbligo di ricetta.  
La farmacia offre inoltre i seguenti servizi: mini-trattamenti cosmetici in giorni prefissati; esame della pelle e del capello.

### ANTICA FARMACIA DI MILANO

Via Panfilo Castaldi 29 – angolo via Lecco – Milano  
Tel. 02/20526633  
Sconto 10% - Consulenze varie, preparazioni di laboratorio, reparto diabetici, celiaci, auto-analisi del sangue con prelievo in farmacia tutti i mercoledì dalle 8,30 alle 9,30.  
Consegna a domicilio gratuita sopra i 50 euro.

### RAPETTI – Ortopedia

Corsetteria, Sanitari  
Via S. Giovanni, sul Muro, 6 Milano – tel. 02/877405  
Sconto dal 5% al 10% a seconda degli articoli

### ORTOPEDIA LIA

Viale Premuda, 27 – Milano - tel. 02/76001262

**LA FILOIATRICA** di R.Brusati & C.  
Foro Buonaparte, 57 (interno) – Milano  
Tel. e Fax 02/8057.390  
Strumenti e apparecchi Medico-Chirurgici

**AMPLIFON S.p.A.**  
Campagna gratuita per l'udito  
Responsabile di zona Sig.ra Sabrina Graziano  
Tel. 338-1696964

## VARIE

**RIMA GIOIELLI Srl**  
Via Moisè Loria, 23 - Milano  
Tel. 02/48952689

**SUPERMERCATO DEL PNEUMATICO**  
Tel. Unico 335/6000833  
Cesano Boscone Mi – via Repubblica, 51 –  
Milano – viale Stelvio, 2  
Milano – via c. Troya, 16  
Milano – via Lorenteggio, 262



**LIBRERIA MAURO** - Via Rugabella, 1 Milano  
tel. 02/877880

**LIBRERIA UTOPIA** - Via Moscova, 52 Milano – tel.  
02/29003324

**CELIP PARTIPILO**  
V.le Tunisia, 4 Milano – tel. 02/2049733  
Via Soderini, 2 Milano – tel. 02/4234243



**PELLETTERIA – VALIGERIA MARTINELLI**  
Viale Monza, 102 – Milano - tel. 02/2619620  
Sconto dal 10% al 15% su tutti gli articoli presentando la tessera  
della nostra Associazione. Per articoli particolari e promozioni sconto  
del 20% e oltre.

**CARTOLERIA E ARTICOLI DA REGALO “Il Calamaio”**  
di Simona Bergamaschi  
Via Gratosoglio, 42 – Milano –t el./Fax 02/8266575



### **EBANISTA E DESIGNER**

Gianni Grosso – Tel. 338.1079139

E-mail: [giannigrosso@falegnamemilano.it](mailto:giannigrosso@falegnamemilano.it)

Sito: [www.falegnamemilano.it](http://www.falegnamemilano.it)

### **STUDIO AVVOCATI CASULINI E PINETTO**

Segnaliamo che lo Studio degli Avvocati Casulini e Pinetto ha trasferito la sua sede in Viale Premuda 14, Milano, con nuovi recapiti telefonici.

I soci che volessero contattare lo studio, potranno continuare a farlo prendendo appuntamento tramite la nostra segreteria di via Marsala 6 – Tel. 02.29010078.

Ricordiamo che nei confronti dei nostri soci lo Studio pratica tariffe preferenziali.

## **CONVENZIONI ALBERGHIERE INDIVIDUALI**

**HOTEL STAGNARO – Via Brigate Partigiane, 22 - CAVI DI  
LAVAGNA - Tel. 0185/390448 – Fax 0185/397262**

Recentemente ristrutturato, ambiente moderno, magnifica veduta del

golfo del Tigullio, a pochi passi dal mare.

Accesso diretto alla spiaggia. A 500 metri dalla stazione FS.

**HOTEL LE FONTANE - CHIAVARI– Corso Colombo, 137 –  
tel. 0185/4301485**

Ambiente tranquillo, camere con bagno, tv color e telefono. Bar e ristorante.

Situato a 20 metri da attrezzatissime strutture balneari, a 200 metri dal centro città, dal porto turistico e dalla stazione FS.

### **HOTEL LIGNANO SABBIA DORO**

Il Consorzio Lignano Vacanze rappresenta un gruppo di 110 aparthotels, resort e pensioni, appartamenti, ville campings e 1 villaggio turistico.

Prenotazioni Hotels, aparthotels e resort: tel 0431-423732.

Per prenotazioni appartamenti, campeggi e villaggi vacanze:  
tel. 0431-70370

Sconto del 15% su prenotazioni di soggiorni di minimo 7 notti nelle strutture associate al consorzio Lignano Vacanze.

Lo sconto verrà applicato alle prenotazioni effettuate tramite telefono e via e-mail o presso le sedi del consorzio Lignano Vacanze. Non verrà applicato lo sconto su prenotazioni effettuate direttamente con la struttura ricettiva.

### **HOTEL ALEXANDER – Rivabella di Rimini**

### **HOTEL WALDORF – Riccione**

Per tariffe individuali e di gruppo rivolgersi a **SIGISMONDO VIAGGI** – Tel.0541/28147 di Rimini

### **CONVENZIONE PER SOGGIORNI a Capo Caccia (Alghero)**

Soggiorni individuali su base settimanale a tariffe speciali in esclusiva ANLA.

Il pacchetto comprende volo A/R diretto su Alghero Fertilia, transfer da e per aeroporto, pensione completa, animazione, sport, spettacoli. Sono escluse le escursioni nei dintorni.

I ns. soci possono telefonare direttamente all'Hotel Capo Caccia tel. 079/946666 per informazioni e prenotazioni.

Ricordiamo che il socio deve farsi riconoscere telefonicamente e, successivamente, al momento dell'arrivo come appartenente all'ANLA presentando la tessera di iscrizione.

**PINETA HOTEL DI TAVON DI COREDO (TN) – tel.  
0463/536866**

I ns. soci possono telefonare direttamente all'Hotel Pineta tel. 0463/536866 per le prenotazioni ed informazioni; naturalmente dovranno farsi riconoscere come appartenenti all'ANLA e presentare la tessera di iscrizione alla stessa. Sconto 5%.

Si ricorda che la Direzione dell'Hotel effettua gratuitamente un servizio di collegamento col pulmino dalla stazione del treno a DERMULO (che proviene da Trento) all'albergo e viceversa.

**GRÜNER BAUM HOTELS - BRESSANONE (BZ)  
Tel. 0472/274101**



## LE TERME

### **TERME DI SALSOMAGGIORE E DI TABIANO**

Tariffe agevolate per i soggiorni individuali presso gli Hotel di proprietà delle Terme Grand Hotel Porro\*\*\*\*S e Hotel Valentini\*\*\*\*. Per info n° verde 800 861385

Presso le Terme di Salsomaggiore sconti medi del 20% per cure termali e percorsi vascolari da effettuarsi presso lo Stabilimento Zoja con esclusione delle prestazioni massoterapiche, di idrokinesiterapia, delle visite specialistiche.

Sconti del 10% su trattamenti estetici e di benessere presso le Terme Berzieri.

Presso Terme di Tabiano sconti medi del 20%.

Per poter usufruire dei suddetti sconti, l'interessato dovrà esibire la tessera socio ANLA.

### **ADAST**

#### **Associazione Albergatori di Salsomaggiore Terme**

Via Valentini, 2 - Salsomaggiore

Tel. 0524.5375375 – Fax 0524.572958

Ricordiamo che abbiamo rinnovato la convenzione con l'Associazione suddetta alla quale sono associati numerosi alberghi di ogni categoria: essa è in grado di proporre soggiorni termali convenzionati con SSN e week-end benessere per i nostri soci con sconti particolari anche per alberghi di categoria

superiore.

Per maggiori informazioni i soci potranno rivolgersi alla sirg.ra Annamaria Dodi.

### **TERME di BOARIO SpA**

Piazzale delle Terme 3 – Boario Terme (BS)

Tel. 0364/525011

Ai nostri soci e familiari sono riservate condizioni particolari per scoprire e vivere il piacere di un soggiorno termale, beneficiando delle proprietà curative delle quattro fonti, dello splendido parco e del ricco programma di intrattenimento.

Per informazioni e prenotazioni: Numero Verde 800.800.198.

[info@termediboario.it](mailto:info@termediboario.it) – [www.termediboario.it](http://www.termediboario.it)



## **CONVENZIONI CASE DI RIPOSO**

### **GRUPPO “LE RESIDENZE” 2010-2011**

A completamento di quanto comunicato in un precedente notiziario, informiamo di aver perfezionato un accordo con la struttura in oggetto che opera a:

#### **RESIDENZA DEI PINI**

Besano (VA) – via Gastaldi 21

#### **RESIDENZA AL LAGO**

Porto Ceresio (VA) – via Matteotti 56

#### **RESIDENZA GIARDINO**

Laveno Pontetresa (VA)- via delle Sorgenti 9

#### **RESIDENZA ISPRA RELAIS**

Ispra (VA) – via Belvedere 40

Nei confronti degli associati ANLA e dei loro familiari saranno praticate tariffe agevolate rispetto al listino standard nell'ordine del 10%. Le strutture suddette si possono considerare ad un livello di eccellenza e sono locate in ambientazione molto confortevole.

Presso i nostri uffici di via Marsala 6 sono a disposizione depliant informativi che possono essere consultate dai soci. I soci interessati possono rivolgersi presso la nostra Segreteria per ulteriori informazioni, oppure telefonando al gruppo **LE RESIDENZE** uffici di Milano – Corso di Porta Romana 54 – tel. 02/583003369 oppure agli uffici di Varese “**VILLA BERNOCCHI**” – via Montello 9 – tel. 0332/283699.

Le agevolazioni saranno applicate dalle strutture previa presentazione della tessera associativa dell'ANLA. Per ulteriori chiarimenti rivolgersi al M.D.L. Giuseppe Cambule.

### **RESIDENZE SANITARIO ASSISTENZIALI MONS. BICCHIERAI**

Via Mosè Bianchi 92 – Milano

I Soci interessati per eventuale ricovero, possono telefonare al n° 02/61911.2241 – 02/61911.2242

Avvisiamo i soci che le quote della RSA sono prezzi definiti dalla Regione Lombardia, per cui **non si possono applicare sconti.**

### **VOLUME CASE DI RIPOSO**

Promosso dall'ANLA sotto l'egida del Ministero del Lavoro e delle Politiche sociali, è possibile prenotare l'acquisto, presso

la sede di via Marsala, del volume “Guida alle strutture residenziali per anziani in Italia” al costo di €10,00.

### **COME RIMANERE A CASA PROPRIA DA ANZIANI**

Promosso dalla provincia di Milano e dalla Comunità di S. Egidio è disponibile il volume in oggetto che può essere richiesto alla Comunità di S. Egidio, via Lanzone 13 – Tel. 02/86451309 (martedì dalle 10 alle 12).



## **ATTIVITA' TURISTICHE E CULTURALI**

Da tempo è attivo il settore Turistico e Culturale seguito dal MdL GIUSEPPE CAMBULE coadiuvato dalle sigg.re FRANCA PROVASI e ELENA PINI.

Partecipano alle nostre gite, visite museali e soggiorni sia in Italia che all'estero molti soci che desiderano trovare momenti piacevoli di aggregazione e di simpatia. Ogni anno vengono programmate molte attività alle quali i soci possono partecipare informandosi direttamente presso la nostra Segreteria che fornirà il programma dettagliato e seguendo i “Notiziari” allegati alla rivista “Esperienza”.

## **SOGGIORNI E VIAGGI**

L'Agenzia **UNION VIAGGI e TURISMO**, via S. Orsola 8/A Milano – Tel. 02/865239-877423, con noi convenzionata, organizza viaggi e soggiorni praticando nel confronto dei nostri Soci prezzi agevolati e non richiedendo tassa di iscrizione.

Soggiorni Termali a Ischia, Salsomaggiore Terme  
Soggiorni marini in Liguria, Puglia, Calabria, Sicilia e riviera Adriatica e Sardegna.

Soggiorni montani nelle Dolomiti.

Presso la nostra segreteria è disponibile il programma dettagliato dei singoli soggiorni e delle singole località con le relative

quotazioni.

Chi ne fosse interessato può farne richiesta.

### **ATM SERVICE SpA**

**Direzione Servizi Diversificati – Sig.ra Rosanna Vai**

**Via Ricasoli 1 – Milano**

**Tel. 02.48039541 - Fax 02.48039485**

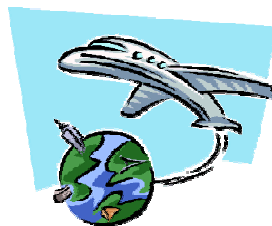

## **GRUPPO FILATELICO**

Ricordiamo che le riunioni dei filatelici sono aperte a tutti i soci ANLA e che per aderire al gruppo è sufficiente comunicare i dati personali alla segreteria di via Marsala 6.

Gli incontri si svolgono nella giornata di mercoledì dalle ore 15/15.30 alle ore 17/17.30 e durante queste riunioni i partecipanti si scambiano notizie e materiale inerente il campo filatelico.

Il gruppo è seguito dal sig. Alberto PELLACANI, segretario del Comitato Provinciale.



## **QUANTA SPORTVILLAGE”**

Via Assietta 19 - Milano

“Abbonamento OPEN convenzione ANLA.

L’abbonamento Open annuale comprende l’utilizzo delle seguenti strutture:

Tennis (escluso supplemento riscaldamento e illuminazione); piscina estiva e invernale; area fitness; pista mountainbike; pay per view; spogliatoio e parcheggio.

Durata: dal 1° mese di sottoscrizione per 12 mesi.

Le regole: certificato medico obbligatorio da fare presso il centro sportivo.

Quota di partecipazione: .....valido dal lunedì al venerdì fino alle 18.00.

RIVOLGERSI A:

Segreteria "24 SPORTVILLAGE" – via Assetta 19 MILANO –

Tel. 02/66216153 (esibire tessera ANLA).

## UNIVERSITA' DELLA TERZA ETA'

L'Università UNITRE rinnova anche per l'anno 2010/2011, ai soci ANLA lo sconto del 20% sulla quota di iscrizione ai corsi che inizieranno il prossimo 11 Ottobre presso la sede di **Via Ariberto 11 - Milano**.

Segreteria per informazioni ed iscrizioni:

Via San Calocero 16, tel. 02/89415017 – 02/58102458 – 02/58118319

dal lunedì al venerdì dalle 9,30 alle 21.00 orario continuato

E-Mail: [segreteria@unitremilano.com](mailto:segreteria@unitremilano.com)

Sito internet: [www.unitremilano.com](http://www.unitremilano.com)

## INTERNET SALOON: SCUOLA DI COMPUTER PER OVER 50

Internet Saloon, la prima scuola per over 50, è dedicata ai senior che vogliono stare al passo coi tempi. Situata nello splendido "Palazzo delle Stelline" in pieno centro a Milano.

I corsi curati da giovani tutor, si svolgono all'interno di un'ampia aula con 21 postazioni collegate ad Internet. I corsi sono praticamente gratuiti, è richiesto solamente un piccolo contributo che va da 10 a 20 Euro a seconda della durata della lezione. Le lezioni, infatti hanno breve durata (da 2 ad un massimo di 12 ore articolate in uno o due giorni). In una sola giornata, ad esempio, sarà possibile apprendere le basi della navigazione internet e dell'utilizzo della posta elettronica (Corso di Internet Base).

Oltre all'aula è disponibile una palestra con 6 postazioni gratuite riservate ai navigatori di Internet Saloon per esercitarsi dopo i corsi.

I soci interessati potranno telefonare o contattare direttamente la struttura come segue:

Internet Saloon Milano

Corso Magenta 63 – Milano

Tel.02.468068

Mail: [milano@internetsaloon.it](mailto:milano@internetsaloon.it)

Sito internet: [www.internetsaloon.it](http://www.internetsaloon.it)



Call Center : 899.666.805

**Fondazione UECO (United Europe Chamber Orchestra)**

Conservatorio di Milano, Sala Verdi ore 21,00 – Chiesa S.M. del Carmine (Milano) ore 21,15.

Acquisto biglietti on line su [www.vivaticket.it](http://www.vivaticket.it) con aggiunta costi di prevendita

Oppure presso: Fondazione UECO, viale Monza 8, Milano  
Tel. 02.36527958 – orari: lun/ven. 9.30/18.00 senza costi di prevendita.

Abbonamenti: Intero 150€/Convenzioni €125 – Studenti e pensionati €100

Biglietti: intero €20 / ridotto €10

Per ottenere gli sconti previsti è necessario presentare la tessera ANLA.

## **CONVENZIONE PER STAGIONE CONCERTISTICA 2010-2011**

### **CONSERVATORIO DI MILANO - Sala G. VERDI**

Corso di Porta Vittoria 18 – Milano

Tel. 02 66986956 – 02 66984134

Vi comunichiamo i prezzi degli abbonamenti:

Serie unica 28 concerti: € 280,00 – serie Oro (Smeraldo + Rubino)

Una serie di 14 concerti: Smeraldo oppure Rubino €180,00

Prezzi dei biglietti dei singoli concerti, se disponibili: €30,00 - €25,00 - €20,00

I prezzi si intendono ridotti.

Abbonamenti e biglietti acquistabili on line e con carta di credito su

[www.vivaticket.it](http://www.vivaticket.it)

## **AUDITORIUM DI MILANO**

### **Fondazione Orchestra Sinfonica e Coro di Milano Giuseppe Verdi – Largo Gustav Mahler - Milano**

Per ottenere le riduzioni è necessario contattate l'ufficio Promozioni e Gruppi, tel.02-83389.302; 02-83389.236

La biglietteria non è autorizzata ad effettuare il tipo di promozione offerta.

L'intera programmazione è visionabile sul sito:

Sito: [www.laverdi.org](http://www.laverdi.org)

- Calcolo ICI (per unità immob .)
- Compilaz.boll.ICI e stampa
- Dichiarazione RED



## SPORTELLLO CAF

Tramite lo sportello raccolta mod. 730, i soci e i loro familiari possono accedere al servizio di assistenza fiscale (CAF) e presentare la dichiarazione dei redditi 730 e/o Unico persone fisiche.

A disposizione dei soci e dei loro familiari è disponibile a tariffe convenzionate il servizio di consulenza per:

### **DICHIARAZIONE 730-UNICO-ICI-RED-ISEE**

E' possibile prenotare il servizio presso lo sportello di raccolta: ANLA, via Marsala 6, Milano, tel. 02/29010078.

Per l'anno 2010 i costi sono:

- Dichiarazione 730
- Dichiaraz.congiunta
- Dichiaraz. Unico pers.fisiche